SpeakUpAfrica.

SPEAK UP AFRICA : **13 ANS D'IMPACT ET D'ENGAGEMENT**

www.speakupafrica.org

2011

SPEAK UP AFRICA : 13 ANS D'ENGAGEMENT POUR UN DÉVELOPPEMENT DURABLE ET INCLUSIF EN AFRIQUE

Fondée en 2011 par Yacine Djibo, ***Speak Up Africa*** s'est engagé à collaborer avec divers acteurs pour apporter des solutions durables aux défis majeurs des populations africaines.

Initialement centrée sur la lutte contre le paludisme, l'organisation a élargi son action entre 2011 et maintenant à des domaines tels que la santé de l'enfant, la planification familiale, l'hygiène menstruelle, les maladies tropicales négligées, la vaccination, l'assainissement, santé digitale et les questions de genre.

2014 - 2017

ZÉRO PALU ! JE M'ENGAGE» : UNE CAMPAGNE CITOYENNE POUR L'ÉLIMINATION DU PALUDISME AU SÉNÉGAL

Speak Up Africa en collaboration avec PATH le Ministère de la Santé et le Programme National de Lutte contre le Paludisme (PNLP) ont lancé la campagne nationale « ***Zéro Palu ! Je m'engage*** », visant à éliminer le paludisme au Sénégal. Reposant sur trois piliers – engagement politique, secteur privé et engagement communautaire – la campagne vise à sensibiliser, mobiliser et engager les parties prenantes.

Sur le plan politique, ***140*** engagements ont été signés par des leaders nationaux et internationaux, dont ***50*** parlementaires et ***53*** maires. Le secteur privé, via ***14*** entreprises, a mobilisé plus de ***25 000*** dollars pour soutenir la campagne et le PNLP. À l'échelle communautaire, ***8*** champions, formés à Pikine, ont sensibilisé ***8 310*** personnes en six mois à travers des visites à domicile et ***27*** événements communautaires.

2018

LANCEMENT PANAFRICAIN DE LA CAMPAGNE «ZÉRO PALU !» : UNE MOBILISATION CONTINENTALE

Suite au succès de la campagne « ***Zéro Palu! Je m'engage*** » au Sénégal, Speak Up Africa a présenté l'initiative au Partenariat et à la Commission de l'Union africaine pour mettre fin au paludisme. Consciente de l'urgence d'accélérer l'élimination du paludisme, la Commission de l'UA a soutenu l'expansion panafricaine de la campagne.

Depuis, de nombreuses initiatives comme « ***Marche vers Kigali*** », « ***Zéro Malaria F.C*** » et ZMBLI ont vu le jour pour amplifier l'impact de la campagne à travers le continent.

2019

LANCEMENT DE LA COALITION RÉGIONALE CONTRE LES MALADIES TROPICALES NÉGLIGÉES (MTN)

Speak Up Africa a co-fondé le premier réseau africain de la société civile pour lutter contre les maladies tropicales négligées (MTN). Ce mouvement Non aux MTN, lancé en 2019 au Niger en marge du Sommet de l'Union africaine, vise à unir les efforts des organisations de la société civile, des dirigeants politiques et des citoyens pour accroître la sensibilisation et le financement durable des programmes contre les MTN. En collaboration avec les programmes nationaux du Sénégal, du Niger et de la Guinée, Burkina Faso et Bénin Speak Up Africa a développé des initiatives de plaidoyer pour soutenir les objectifs d'élimination des MTN en Afrique.

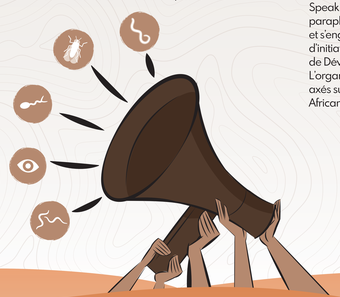

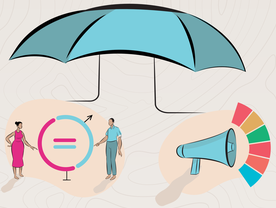

2020

UN ENGAGEMENT POUR LE GENRE ET L'ATTEINTE DES OBJECTIFS DE DÉVELOPPEMENT DURABLE

Speak Up Africa reçoit une subvention parapluie de ***17,8 millions USD*** de la FBMG et s'engage à poursuivre la mise en œuvre d'initiatives visant à atteindre les Objectifs de Développement Durable (ODD) 1 à 6. L'organisation démarre également des projets axés sur l'équité dans le cadre de la campagne African LeadHERS.

2021

10ÈME ANNIVERSAIRE DE SPEAK UP AFRICA : EXPANSION DES PARTENARIATS ET PROGRAMMES

À l'occasion de son ***10ème anniversaire***, Speak Up Africa a renforcé ses partenariats financiers et élargi ses programmes. Grâce au soutien de la Fondation Bill & Melinda Gates avec le Umbrella Grant l'organisation vise à accélérer la lutte contre le paludisme, les maladies tropicales négligées, à améliorer les services d'assainissement et à stimuler les investissements dans la recherche en santé pour la période 2021-2024. De nouveaux partenariats, tels que l'hébergement des services administratifs et financiers de L'Unité de Coordination du Partenariat de Ouagadougou, celui avec la Fondation Chanel, ont permis de lancer le programme « ***Voix Essentielles*** », qui favorise l'implication des femmes et des filles dans les décisions de santé. De plus, l'initiative « ***Voix Africaines de la Science*** », soutenue par la Fédération internationale des fabricants et associations pharmaceutiques (IFPMA), encourage l'innovation des jeunes entrepreneurs africains dans le secteur de la santé.

2022

CRÉATION DU PREMIER VILLAGE DE L'ASSAINISSEMENT AU 9ÈME FORUM MONDIAL DE L'EAU – DAKAR 2022

Lors du 9ème Forum mondial de l'Eau à Dakar, Speak Up Africa a mis en place une innovation majeure des éditions précédentes le «Village de l'Assainissement » un espace de partage d'idées et de solutions pour relever les défis de l'assainissement. Avec 24 stands et plus de 2 000 visiteurs, le Village a permis de promouvoir l'atteinte de l'ODD 6.2, qui vise l'accès universel à des services d'assainissement adéquats d'ici 2030.

À cette occasion, Speak Up Africa a également lancé la campagne Boues d'Or , axée sur la sensibilisation et l'engagement politique a campagne pour des politiques d'assainissement inclusives, soutenue par le Ministre sénégalais de l'Eau et de l'Assainissement, M. Serigne Mbaye Thiam.

AWiDH : UNE INITIATIVE PIONNIÈRE POUR L'INCLUSION DES FEMMES DANS LA SANTÉ DIGITALE EN AFRIQUE

Lors de de la Conférence internationale sur la santé publique en Afrique 2022, l'initiative des Femmes Africaines dans la Santé Numérique (AWiDH) a été lancée par Africa CDC et Speak Up Africa et leurs partenaires. Ce groupe d'organisations et d'individus milite pour l'égalité des sexes dans le domaine de la santé numérique. En plus d'augmenter la représentation des femmes, AWiDH soutient des partenariats investissant dans le développement des compétences et la formation des femmes présentes dans le secteur de la santé digitale

2023

AFRICAN LEADHERS : PROMOTION DU LEADERSHIP FÉMININ À TRAVERS NOS VOIX ESSENTIELLES

En 2023, Speak Up Africa a investi 800 000 dollars dans 39 organisations de femmes et locales pour promouvoir l'égalité des genres. Trois leaders de l'initiative Voix EssentiELLEs ont rejoint des instances décisionnelles majeures telles que le Fonds mondial et l'Assemblée nationale.

Par ailleurs, six jeunes femmes africaines ont bénéficié d'un mentorat grâce au programme « Teaming Up » en collaboration avec la Basketball Africa League, renforçant leur parcours professionnel et personnel.